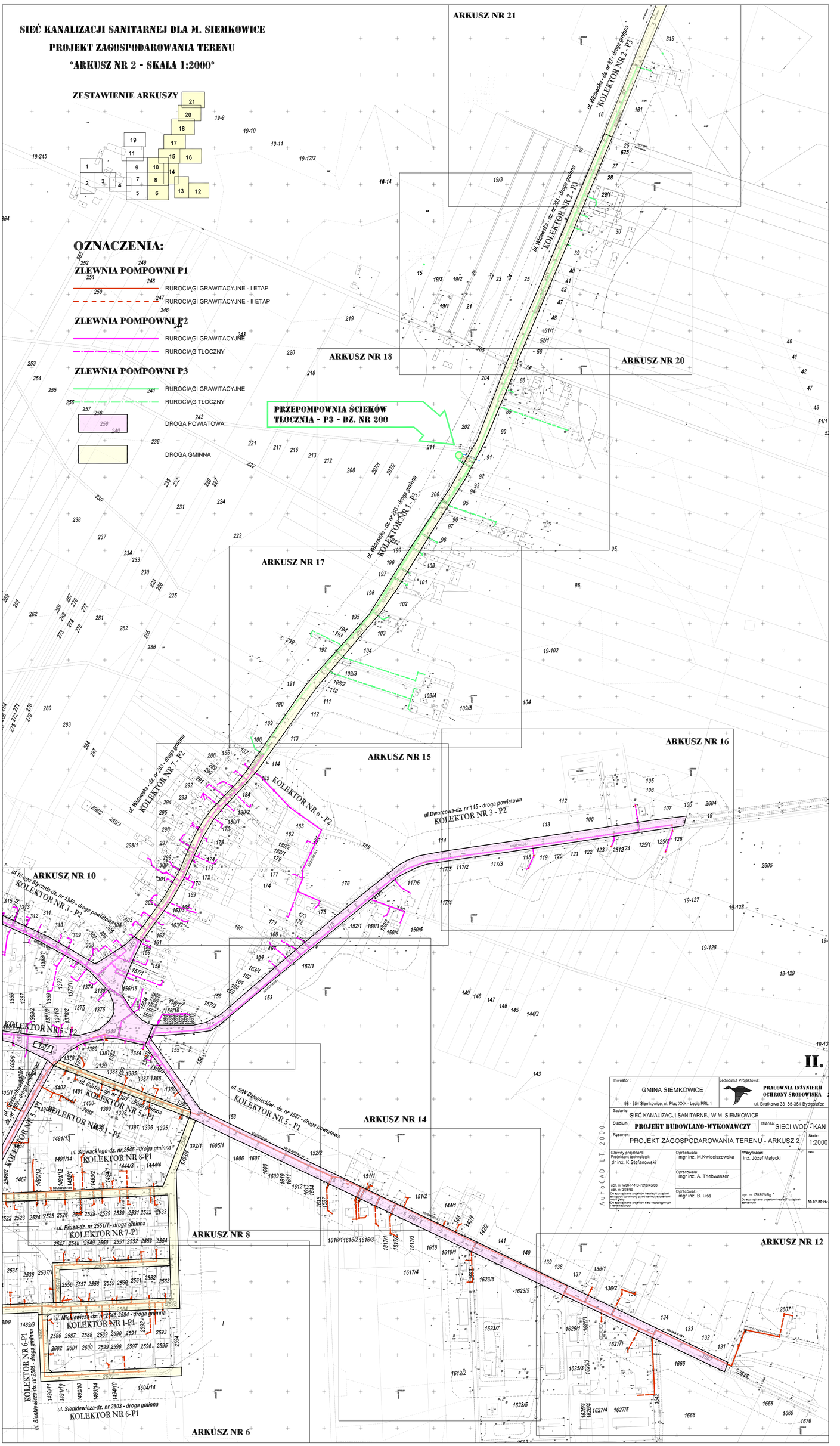
SIEĆ KANALIZACJI SANITARNEJ DLA M. SIEMKOWICE
PROJEKT ZAGOSPODAROWANIA TERENU
°ARKUSZ NR 2 - SKALA 1:2000°
ZESTAWIENIE ARKUSZY
OZNACZENIA:
ZLEWNIA POMPOWNI P1
RUROCIĄGI GRAWITACYJNE - I ETAP
RUROCIĄGI GRAWITACYJNE - II ETAP
ZLEWNIA POMPOWNI P2
RUROCIĄGI GRAWITACYJNE
RUROCIĄG TŁOCZNY
ZLEWNIA POMPOWNI P3
RUROCIĄGI GRAWITACYJNE
RUROCIĄG TŁOCZNY
DROGA POWIATOWA
DROGA GMINNA
PRZEPOMPOWNIA ŚCIEKÓW
TŁOCZNIA - P3 - DZ. NR 200
ARKUSZ NR 21
ARKUSZ NR 18
ARKUSZ NR 20
ARKUSZ NR 17
ARKUSZ NR 15
ARKUSZ NR 16
ARKUSZ NR 10
ARKUSZ NR 14
ARKUSZ NR 8
ARKUSZ NR 12
ARKUSZ NR 6
KOLEKTOR NR 2 - P3
KOLEKTOR NR 1 - P3
KOLEKTOR NR 7 - P2
KOLEKTOR NR 6 - P2
KOLEKTOR NR 3 - P2
KOLEKTOR NR 5 - P2
KOLEKTOR NR 5 - P1
KOLEKTOR NR 8-P1
KOLEKTOR NR 7-P1
KOLEKTOR NR 1-P1
KOLEKTOR NR 6-P1
ul. Widawska - dz. nr 81 - droga gminna
ul. Widawska - dz. nr 203 - droga gminna
ul. Widawska - dz. nr 203 - droga gminna
ul. Widawska - dz. nr 203 - droga gminna
ul. Dworcowa-dz. nr 115 - droga powiatowa
ul. 19-ego Stycznia-dz. nr 1349 - droga powiatowa
ul. Górna - dz. nr 1391 - droga gminna
ul. SiW Dziegieciów - dz. nr 1667 - droga powiatowa
ul. Słowackiego-dz. nr 2546 - droga gminna
ul. Prusa-dz. nr 2551/1 - droga gminna
ul. Mickiewicza-dz. nr 2546,2584 - droga gminna
ul. Sienkiewicza-dz. nr 2603 - droga gminna
ul. Sienkiewicza-dz. nr 2585 - droga gminna
II.
Inwestor: GMINA SIEMKOWICE
98 - 354 Siemkowice, ul. Plac XXX - Lecia PRL 1
Jednostka Projektowa: PRACOWNIA INŻYNIERII OCHRONY ŚRODOWISKA
ul. Bratkowa 33 85-361 Bydgoszcz
Zadanie: SIEĆ KANALIZACJI SANITARNEJ W M. SIEMKOWICE
Stadium: PROJEKT BUDOWLANO-WYKONAWCZY
Branża: SIECI WOD - KAN
Rysunek: PROJEKT ZAGOSPODAROWANIA TERENU - ARKUSZ 2
Skala: 1:2000
Główny projektant: Projektant technologii: dr inż. K.Stefanowski
Opracowała: mgr inż. M.Kwieciszewska
Opracowała: mgr inż. A. Triebwasser
Opracował: mgr inż. B. Liss
Weryfikator: inż. Józef Malecki
Data: 30.07.2011r.
AutoCAD LT 2000i